

Sábado, 28 de octubre de 2017

16:30 horas

 **triZgz presenta**

II Duatlón Cros de la Estación de Canfranc

Campeonato de Aragón de Duatlón Cros Cadete
2'9 km carrera – 13'7 km BTT – 1'5 km carrera

Memoria de la prueba

Organizan



Patrocina



Colaboran

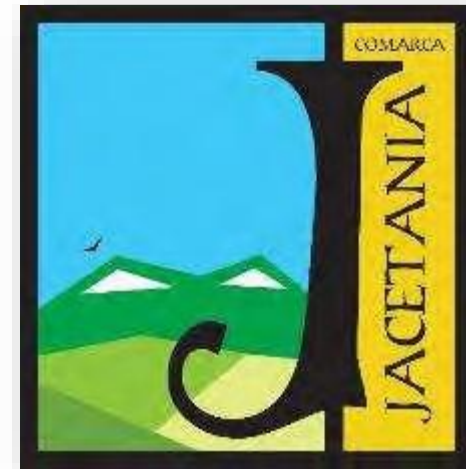
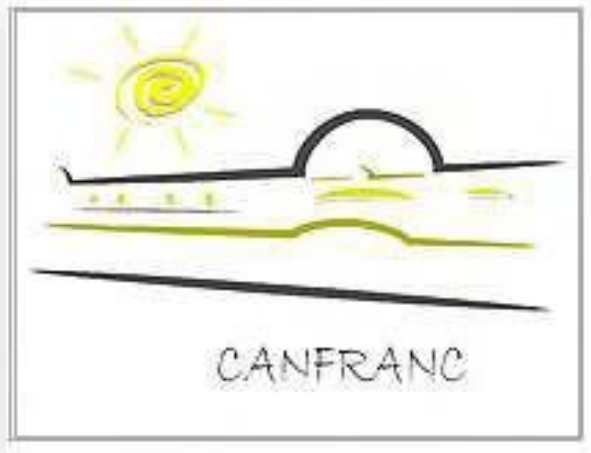

Distancias



3000 metros de carrera a pie por el entorno de la Estación Internacional. Recorrerás lugares cargados de historia y de encanto.



14' km de ciclismo de montaña por las pistas que rodean Canfranc y algunas de sus calles.



1500 metros de carrera a pie, tras lo cuales entrarás en meta frente al espectacular edificio principal de la Estación Internacional.

Zona de la competición



Características del primer segmento: Carrera a pie

- **3 km.**
- **Salida junto a la entrada principal de la Estación Internacional.**
- **Primera vuelta, 1.700 metros.**
- **Segunda vuelta, 1.300 metros, hasta la transición, junto a la boca sur del Túnel Internacional de FFCC.**

Primera vuelta de carrera a pie: 1.700 metros

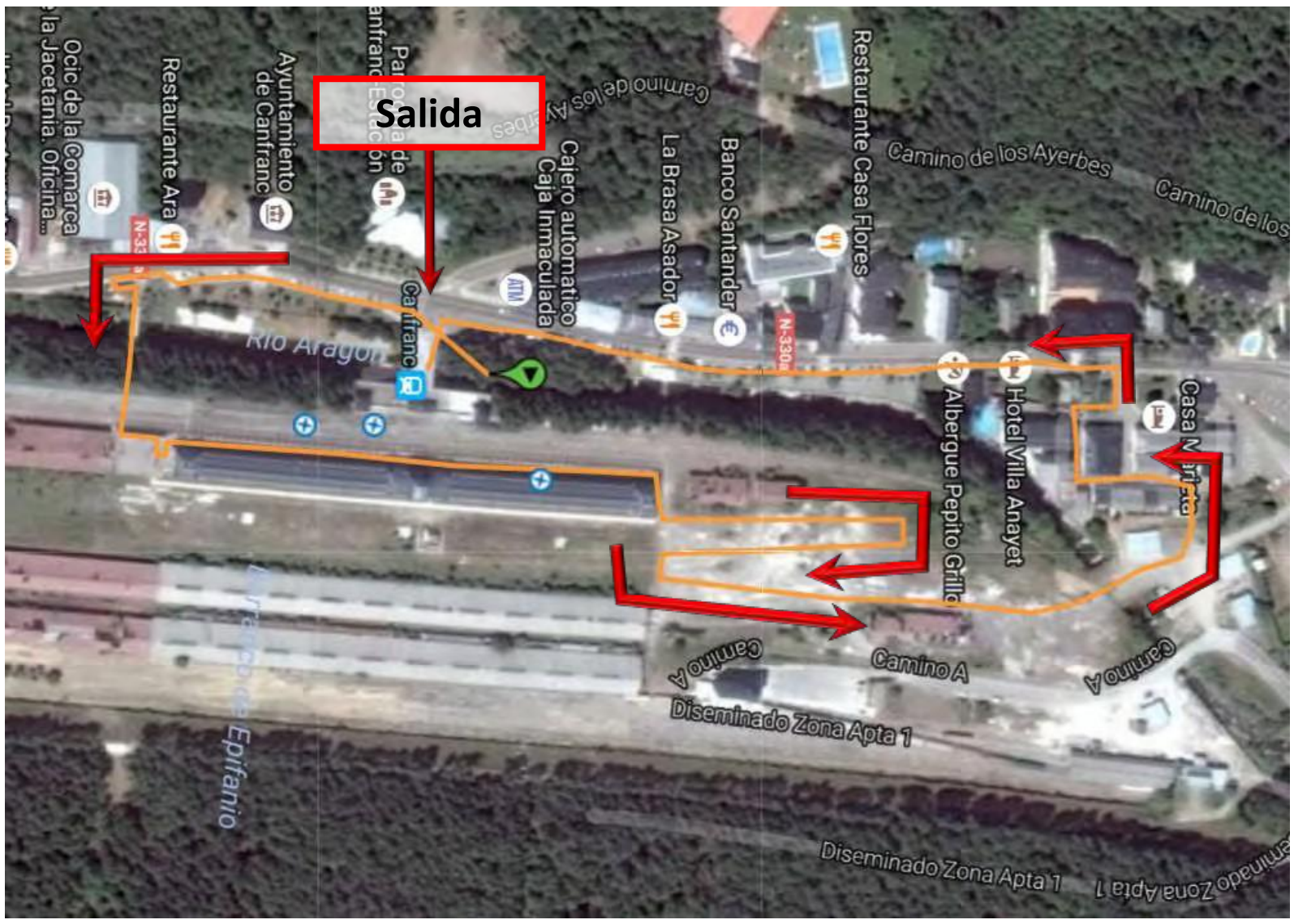

Wikiloc: <http://es.wikiloc.com/wikiloc/view.do?id=14832957>



Primera vuelta de carrera a pie: 1.700 metros

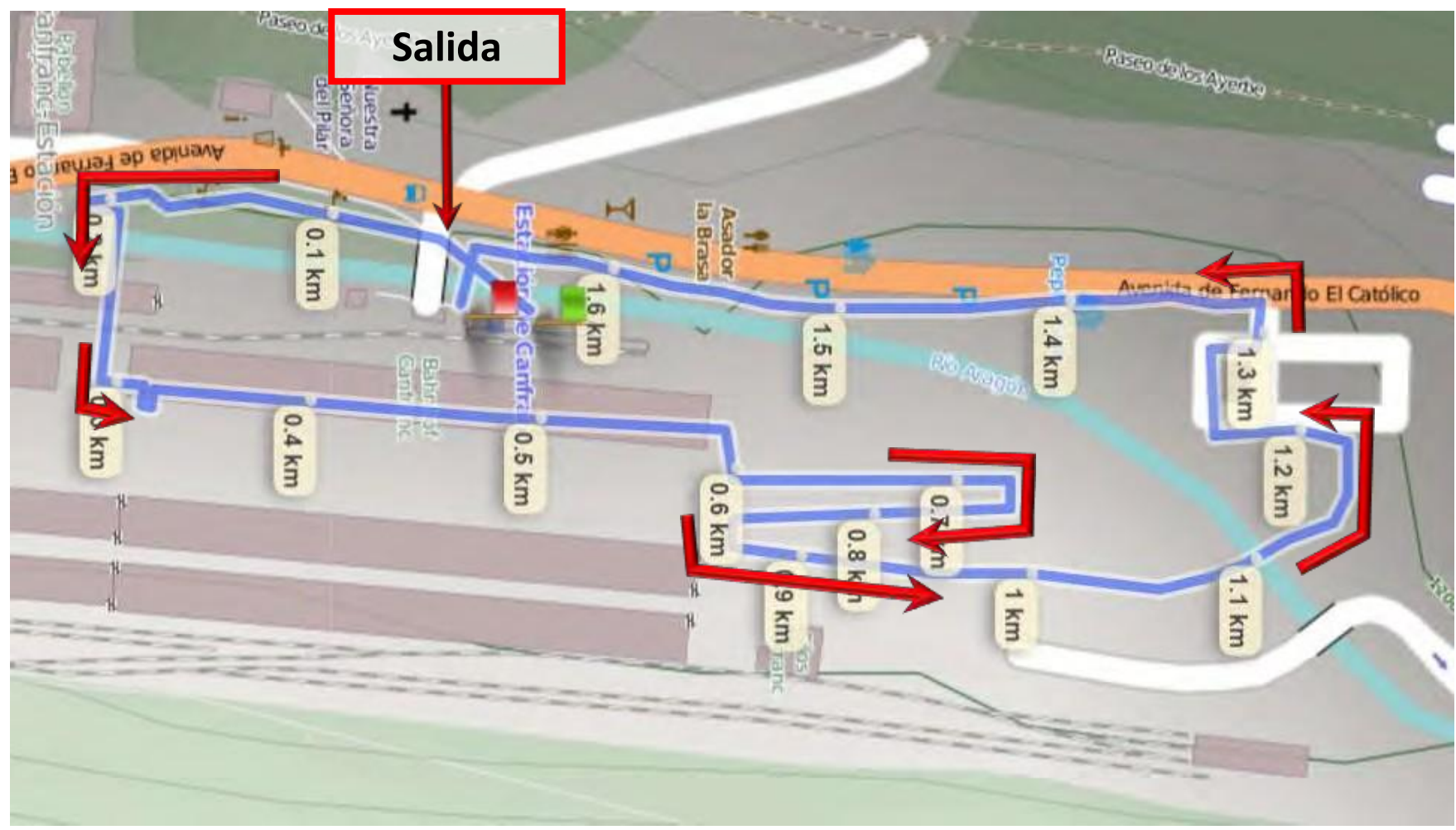

Gpsies: <http://www.gpsies.com/map.do?fileId=ikztuwecnojncpc>

Segunda vuelta primer segmento: 1.300 metros

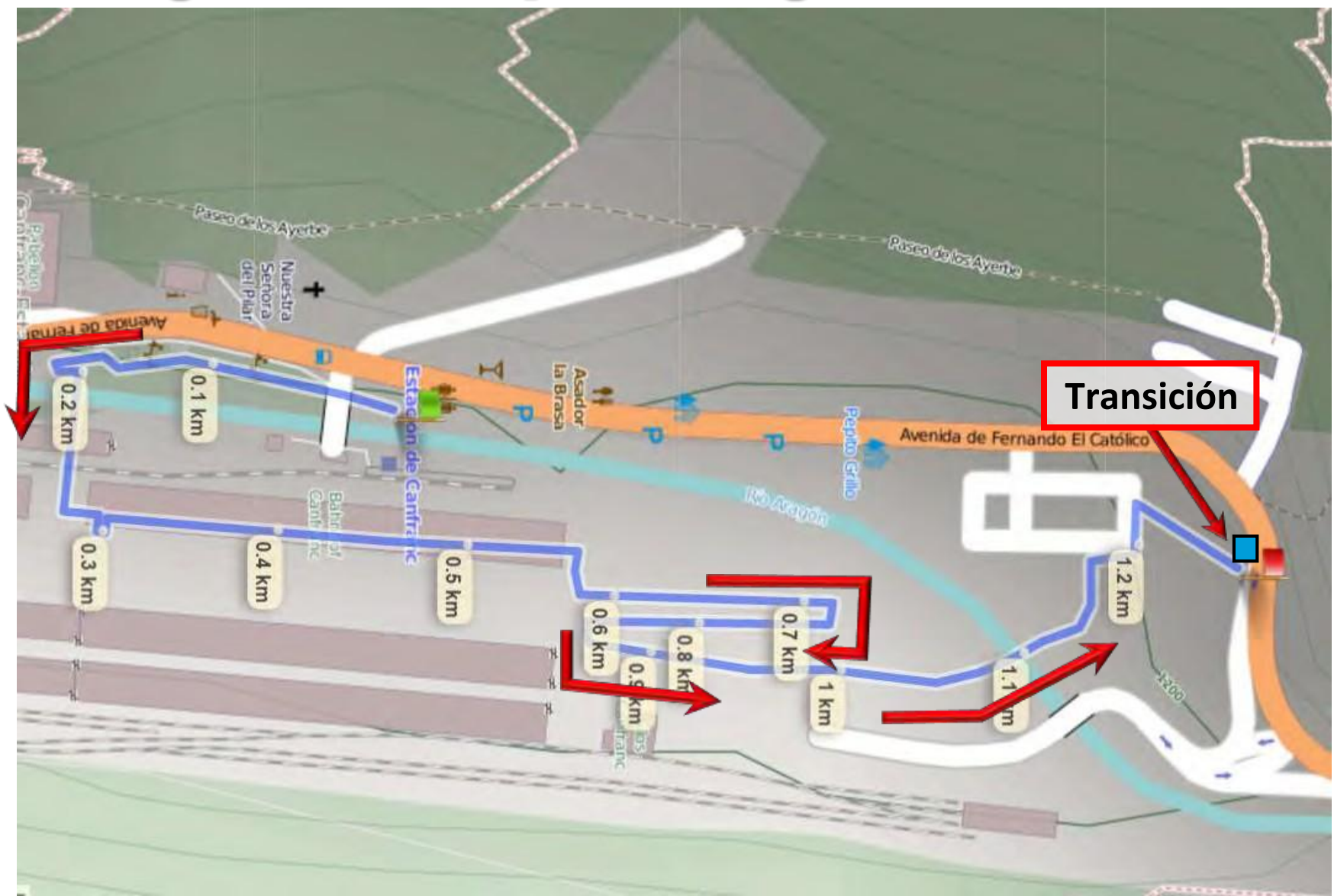

Gpsies: <http://www.gpsies.com/map.do?fileId=wsusnebqvvtmnum>

Características del segundo segmento: ciclismo

- **13 km, 3 vueltas a un circuito de 4.300 metros.**
- **Se trata de un circuito variado, con zonas de repechos, bajadas con cierta dificultad técnica y zonas de asfalto.**
- **Salida desde la transición junto a la boca sur del antiguo túnel ferroviario, pista del Paseo de los Melancólicos, pista de Picauvé, salida a la N-330a por el puente existente junto de la Central Eléctrica, recorrido durante 150 metros por la N-330^a, calle de las Cortes de Aragón, Paseo de los Ayerbe, salida a la N-330a, recorrido durante 50 metros por la N-330a, acceso a la zona de los silos de la Estación para completar vuelta.**

Mapa del circuito de ciclismo

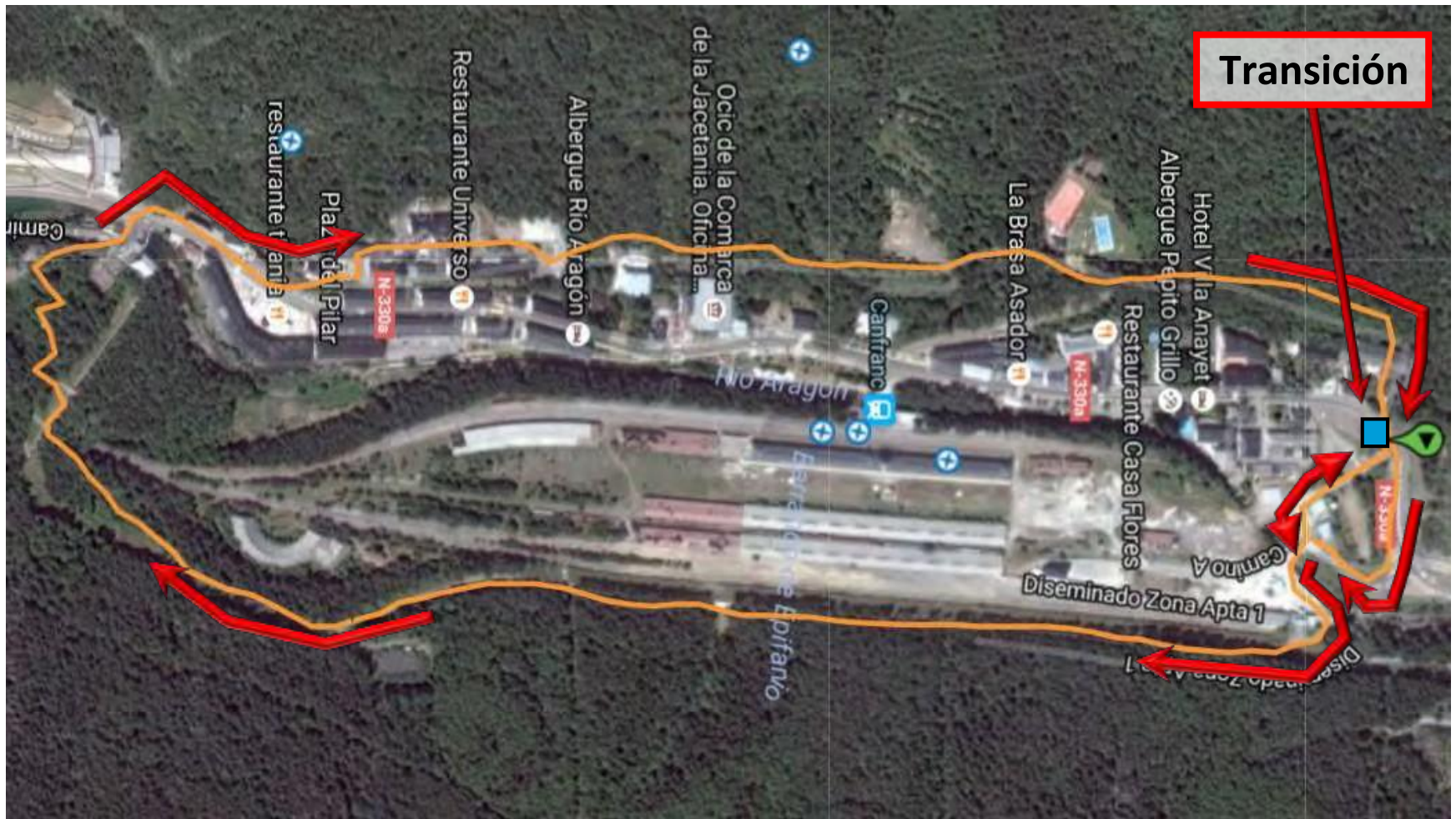

Wikiloc: <http://es.wikiloc.com/wikiloc/view.do?id=14236181>

Características del tercer segmento: Carrera a pie

- **1'3 km.**
- **Salida de boxes próxima a la entrada principal de la Estación Internacional.**
- **Primera vuelta, 900 metros, similar a la del primer segmento, pero sin el bucle que recorre la vía muerta.**
- **Segunda vuelta, 400 metros, para entrar en meta junto a la entrada principal de la Estación Internacional.**

Primera vuelta tercer segmento: 900 metros

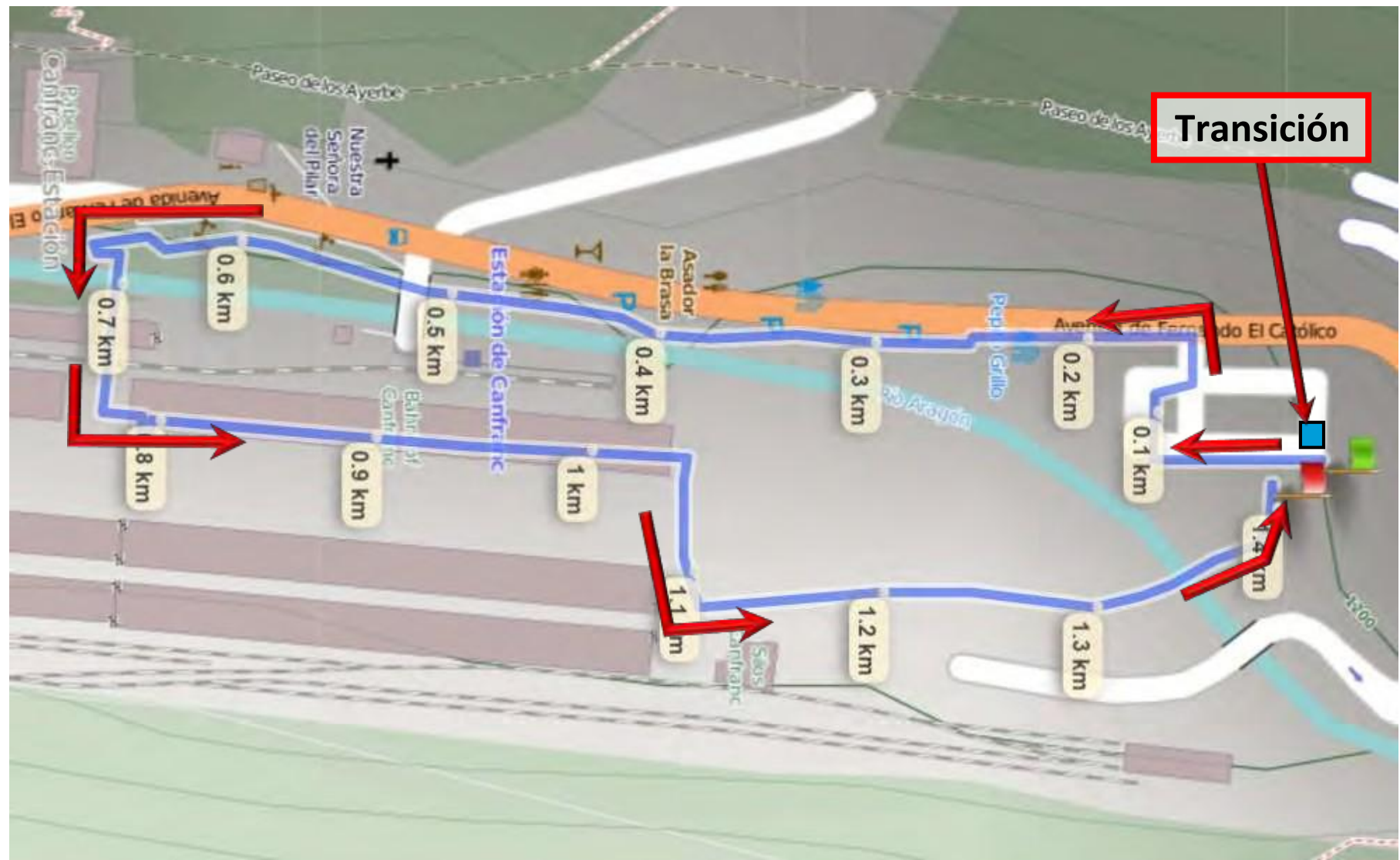

Gpsies: <http://www.gpsies.com/map.do?fileId=pzsrscjowlvpidv>

Segunda vuelta tercer segmento: 400 metros

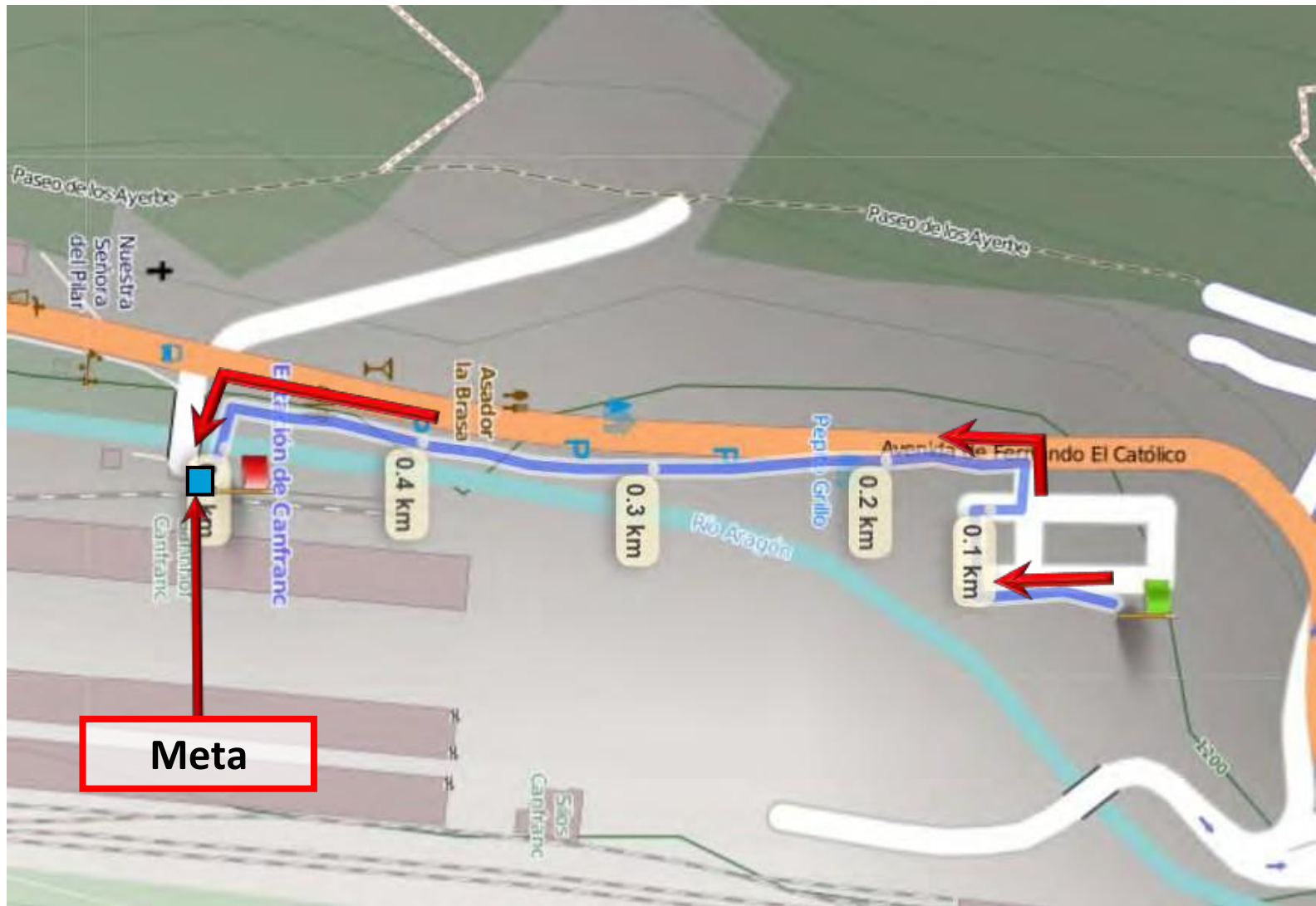

Gpsies: www.gpsies.com/map.do?fileId=ntfippxgpirerwlg

Horarios sábado, 28 de octubre

15:00 a 16:00: Entrega de dorsales, en la plaza del ayuntamiento de Canfranc.

15:45 Apertura del Área de Transición y Control de material.

16:15 Cierre del Área de Transición.

16:20 Cámara de llamadas, junto a la entrada de la Estación Internacional.

16:30 Salida masculina.

16:35 Salida femenina.

18:00. Finalización de la competición.

19:00. Merienda y entrega de trofeos en la plaza del ayuntamiento de Canfranc.

Inscripciones

- En la Web de la Federación Aragonesa de Triatlón (FATRI) www.triatlonaragon.org
- Deportistas federados en triatlón 18€ hasta el cierre de inscripciones.
- Deportistas no federados en triatlón (incluye seguro de accidentes de un día) suplemento de 6€.

Límite de participación: 150 duatletas

❓ Devoluciones

- Hasta el 25 de octubre, el 50% del importe de la inscripción.
- A partir del cierre de inscripciones no se devuelve ningún importe.

Extracto del Reglamento de la prueba (1 de 2)

- **La prueba se regirá por el Reglamento de Competiciones de la Federación Española de Triatlón, edición 2016. En la Web de la prueba y en la Web de la FATRI se publica el reglamento específico de la prueba. Los participantes deben conocer ambas normativas.**
- **La competición será controlada por el Juez Arbitro, apoyado por jueces adjuntos y auxiliares de la Federación Aragonesa de Triatlón.**
- **Será imprescindible presentar la licencia de triatlón con foto, DNI o documento oficial acreditativo para la entrada al área de transición.**
- **La organización señalará los circuitos, no obstante, cada participante tiene la obligación de conocer su recorrido y es el único responsable de sus errores.**
- **Los participantes se comprometen a respetar las señales, las normas de tráfico que sean de aplicación, las indicaciones de la organización y de la Guardia Civil.**
- **En el Área de Transición solo está permitido tener el material que vaya a emplearse durante la competición.**
- **Cada deportista podrá usar exclusivamente el espacio marcado con su número de dorsal.**
- **Todos los deportistas deberán circular por las áreas de transición conforme al tráfico establecido, no estando permitido acortar el recorrido.**

Extracto del Reglamento de la prueba (2 de 2)

- Las especificaciones de la bicicleta de montaña son las que se definen en el punto 16.2 del Reglamento de Competiciones de la FETRI. Se recuerda que el diámetro de la rueda para la bicicleta de montaña debe tener un máximo un máximo de 29 pulgadas. La sección mínima es de 1,5 pulgadas (599-40), lo que significa que la parte más pequeña de la cubierta no puede ser inferior a 40 mm.
- En caso de retirada, el corredor deberá comunicarlo a un miembro de la organización.
- La organización se reserva el derecho de suspender la prueba, aún después de comenzada, si así lo aconsejan las circunstancias.
- El hecho de la inscripción en la prueba presupone el conocimiento, la aceptación y el compromiso de cumplimiento del Reglamento de Competiciones de la Federación Española de Triatlón y de la normativa particular de esta prueba.
- Reglamento de competiciones de la Federación Española de Triatlón: <http://triatlon.org/triweb/index.php/competiciones/normativas/>

Respeto al medio ambiente

- **En cualquier competición deportiva deben primar el respeto al medio ambiente y la educación.**
- **El Duatlón Cros de la Estación de Canfranc recorre zonas naturales especialmente sensibles a los daños medioambientales.**
- **Como triatletas debemos mentalizarnos de que ese envase de gel o de barrita que acabamos de consumir, ocupa menos en el mono que antes. Que el mono lo vamos a lavar igual. Y que es muy triste ver el circuito de un triatlón lleno de basura tirada por los participantes.**
- **Los jueces y oficiales, así como los voluntarios de la organización, prestarán especial atención al apartado del punto 2.2.b del Reglamento de Competiciones de la Federación Española de Triatlón que hace referencia al arrojo de desperdicios fuera de las zonas que estarán delimitadas por los carteles de INICIO y FIN de AVITUALLAMIENTO, algo que puede conllevar la advertencia, y si no corrige, 15 segundos de penalización (según Anexo Lista de sanciones del Reglamento).**

Alojamientos

- Albergue juvenil, www.alberguecanfranc.es.
- Albergue Río Aragón, www.alberguerioaragon.com.
- Albergue Pepito Grillo, www.alberguepepitogrillo.com.



Alojamientos

- 2 Casa turismo rural Casa Marieta, www.casaruralmarieta.com.
- 2 Casa turismo rural La Tuca www.casalatucacanfranc.com.



Restaurante Universo

- **Comunicando con antelación que se viene ex profeso por el Duatlón de Canfranc, el menú costará 12 euros.**
- **Reservar en el teléfono 974 373098.**



Cómo llegar



<https://goo.gl/maps/Gvzub8HJY9P2>

Campeonato de Aragón de Duatlón Cros Cadete

Optarán a la clasificación y medallas del Campeonato de Aragón Cadete aquellos deportistas de esta categoría con licencia de la Federación Aragonesa de Triatlón.

No optarán al Campeonato los deportistas con licencia de Juegos Deportivos en Edad Escolar de Aragón 2017-2018. Los Juegos Escolares tendrán su propio Campeonato Cadete, con distancias más asequibles.

Trofeos del Duatlón Cros de la Estación de Canfranc

- **Trofeos a los tres primeros clasificados de la prueba, tanto masculinos como femeninas, y al resto de categorías:**
 - **Junior**
 - **Sub23**
 - **Veteranos 1**
 - **Veteranos 2**
 - **Veteranos 3**
 - **Por equipos**